

**Grundriss DG**

**Gut Marzhausen**  
Wohnen Süd

M 1:100

Stand: 10.6.2024  
240610\_Behrens Wohnen Sued WE.mcd

Bauherr:  
**Paul Behrens**  
Hermannröderstr. 19  
37249 Marzhausen

Architekt:  
**Dipl.-Ing. Georg Hefter**  
Bergweg 8  
37216 Witzenhausen  
[www.georghefter.de](http://www.georghefter.de)

copyright G. Hefter  
Urheber- und Nutzungsrechte vorbehalten.  
Veröffentlichung und Vervielfältigung  
nur mit ausdrücklicher Zustimmung des Verfassers.

Angaben incl. Wohnungs- und Raumgrößen  
vorbehaltlich Änderungen.

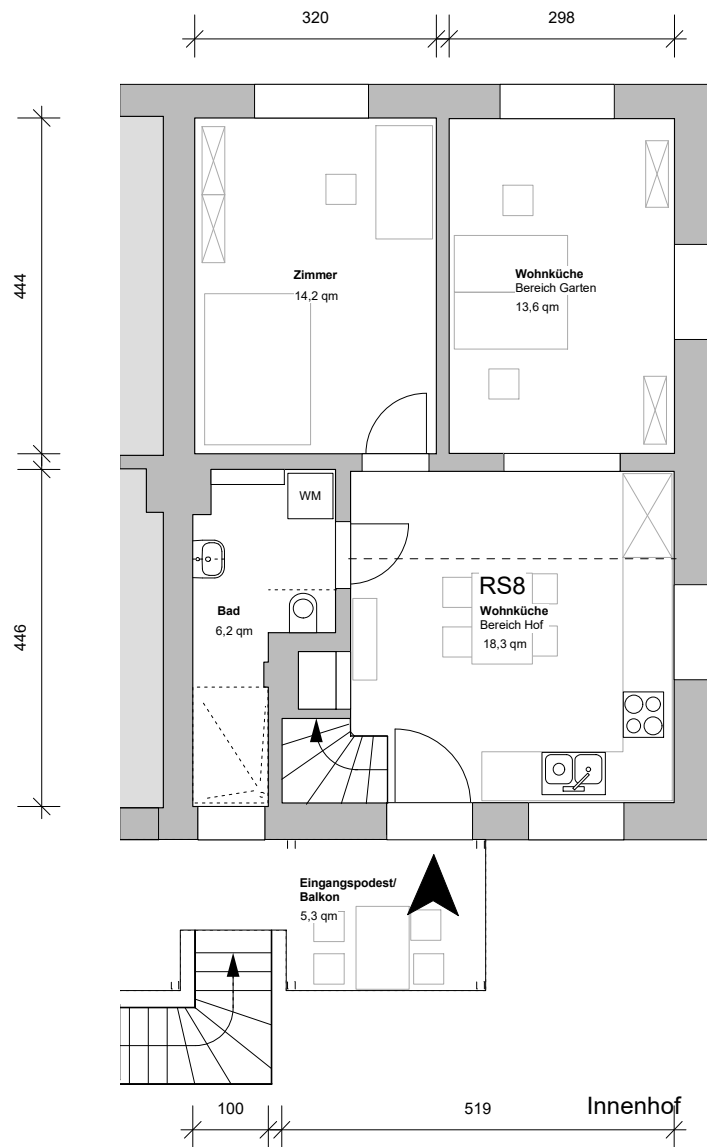

**Grundriss OG**

**Neubau Rinderstall**  
Wohnung

**RS8**

ca. 82 qm  
auf 2 Etagen  
im Obergeschoß  
und Dachgeschoss

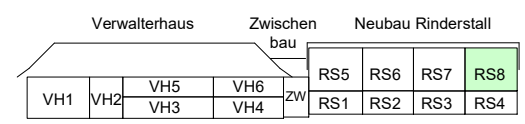

**Wohnen Süd Übersicht**

