

Grundriss OG

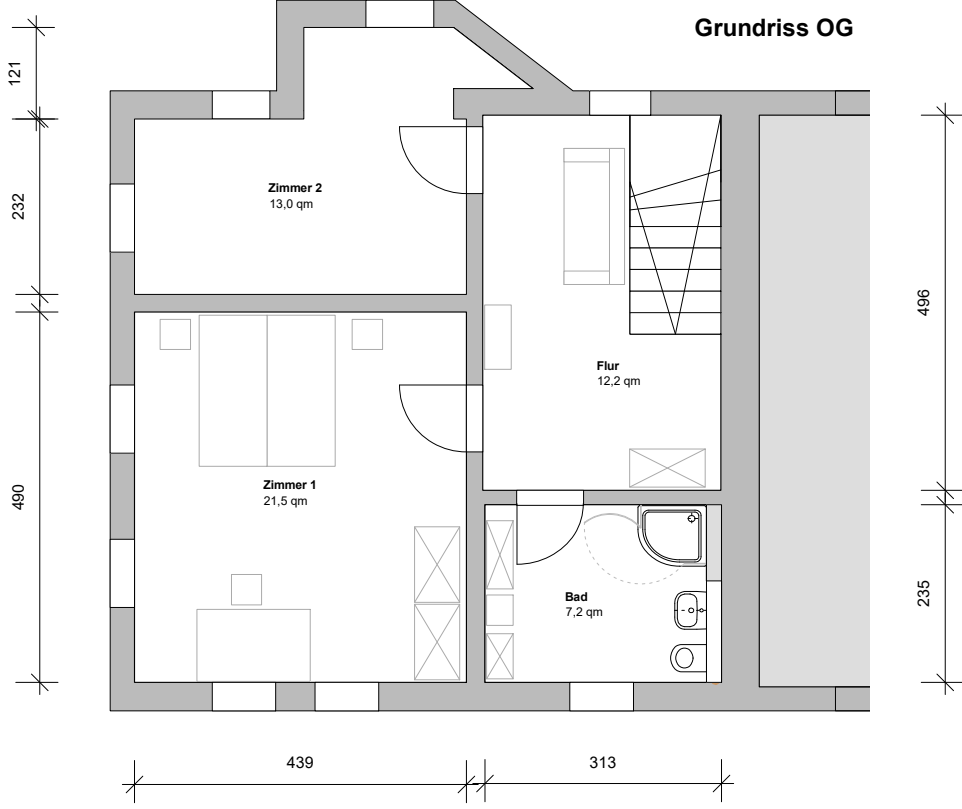

Gut Marzhausen
Wohnen Süd

M 1:100

Stand: 10.6.2024
240610_Behrens Wohnen Sued WE.mcd

Bauherr:
Paul Behrens
Hermannröderstr. 19
37249 Marzhausen

Architekt:
Dipl.-Ing. Georg Hefter
Bergweg 8
37216 Witzenhausen
www.georghefter.de

copyright G. Hefter
Urheber- und Nutzungsrechte vorbehalten.
Veröffentlichung und Vervielfältigung
nur mit ausdrücklicher Zustimmung des Verfassers.

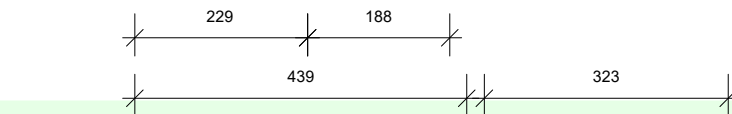

Grundriss EG

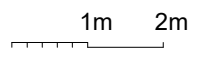
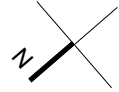
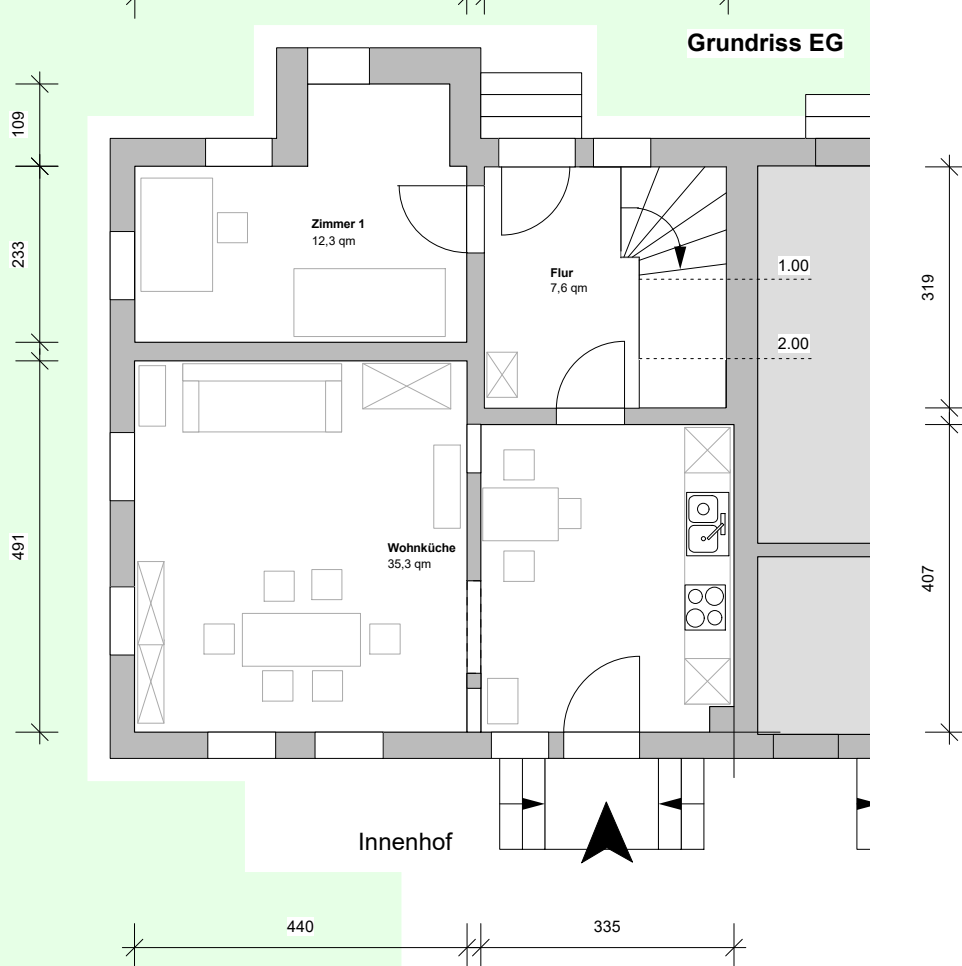

Verwalterhaus
Wohnung
VH1
ca. 110 qm
auf 2 Etagen

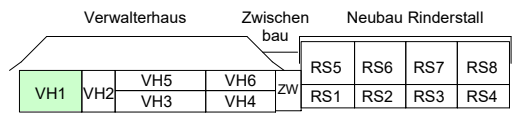

Wohnen Süd Übersicht